

# Hvilken dag er det i dag?

Hvil-ken dag er det i dag, hvil-ken dag er det i dag, er det  
før - ste ja - nu - ar, er det før - ste ja - nu - ar? Nei.

Hvil-ken dag er det i dag, hvil-ken dag er det i dag, er det  
an - dre ja - nu - ar, er det an - dre ja - nu - ar? Nei.

Hvil-ken dag er det i dag, hvil-ken dag er det i dag, er det  
tre - dje ja - nu - ar, er det tre - dje ja - nu - ar? Nei.

Hvil-ken dag er det i dag, hvil-ken dag er det i dag, er det  
fjer - de ja - nu - ar, er det fjer - de ja - nu - ar? Nei.

Hvil-ken dag er det i dag, hvil-ken dag er det i dag, er det  
fem - te ja - nu - ar, er det fem - te ja - nu - ar? Nei.

Hvil-ken dag er det i dag, hvil-ken dag er det i dag, er det  
sjet - te ja - nu - ar, er det sjet - te ja - nu - ar? Nei.

Hvil-ken dag er det i dag, hvil-ken dag er det i dag, er det  
sju-en-de ja - nu - ar, er det sju-en-de ja - nu - ar? Nei.

Hvil-ken dag er det i dag, hvil-ken dag er det i dag, er det  
åt-ten-de ja - nu - ar, er det åt-ten-de ja - nu - ar? Nei.

Hvil-ken dag er det i dag, hvil-ken dag er det i dag, er det  
ni-en-de ja - nu - ar, er det ni-en-de ja - nu - ar? Nei.

Hvil-ken dag er det i dag, hvil-ken dag er det i dag, er det  
ti-en-de ja - nu - ar, er det ti-en-de ja - nu - ar? Nei.

Hvil-ken dag er det i dag, hvil-ken dag er det i dag, er det  
ell-ev-te ja - nu - ar, er det ell-ev-te ja - nu - ar? Nei.

Hvil-ken dag er det i dag, hvil-ken dag er det i dag, er det  
tolv - te ja - nu - ar, er det tolv - te ja - nu - ar? Nei.

Hvil-ken dag er det i dag, hvil-ken dag er det i dag, er det  
tretten-de ja - nu - ar, er det tretten-de ja - nu - ar? Nei.

Hvil-ken dag er det i dag, hvil-ken dag er det i dag, er det

fjorten-de ja - nu - ar, er det fjorten-de ja - nu - ar? Nei.

Hvil-ken dag er det i dag, hvil-ken dag er det i dag, er det

femten-de ja - nu - ar, er det femten-de ja - nu - ar? Nei.

Hvil-ken dag er det i dag, hvil-ken dag er det i dag, er det

seksten-de ja - nu - ar, er det seksten-de ja - nu - ar? Nei.

Hvil-ken dag er det i dag, hvil-ken dag er det i dag, er det

syttende-de ja - nu - ar, er det syttende-de ja - nu - ar? Nei.

Hvil-ken dag er det i dag, hvil-ken dag er det i dag, er det

at-ten-de ja - nu - ar, er det at-ten-de ja - nu - ar? Nei.

Hvil-ken dag er det i dag, hvil-ken dag er det i dag, er det

nitten-de ja - nu - ar, er det nitten-de ja - nu - ar? Nei.

Hvil-ken dag er det i dag, hvil-ken dag er det i dag, er det

tju-en-de ja - nu - ar, er det tju-en-de ja - nu - ar? Nei.

Hvil-ken dag er det i dag, hvil-ken dag er det i dag, er det tju-  
 før - ste ja - nu - ar, er det tju - før - ste ja - nu - ar? Nei.

Hvil-ken dag er det i dag, hvil-ken dag er det i dag, er det tju-  
 and - re ja - nu - ar, er det tju - and - re ja - nu - ar? Nei.

Hvil-ken dag er det i dag, hvil-ken dag er det i dag, er det tju-  
 tred - je ja - nu - ar, er det tju - tred - je ja - nu - ar? Nei.

Hvil-ken dag er det i dag, hvil-ken dag er det i dag, er det tju-  
 fjer - de ja - nu - ar, er det tju - fjer - de ja - nu - ar? Nei.

Hvil-ken dag er det i dag, hvil-ken dag er det i dag, er det tju-  
 fem - te ja - nu - ar, er det tju - fem - te ja - nu - ar? Nei.

Hvil-ken dag er det i dag, hvil-ken dag er det i dag, er det tju-  
 sjet - te ja - nu - ar, er det tju - sjet - te ja - nu - ar? Nei.

Hvil-ken dag er det i dag, hvil-ken dag er det i dag, er det tju-

sju-en-de ja - nu - ar, er det tju - sju-en-de ja - nu - ar? Nei.

Hvil-ken dag er det i dag, hvil-ken dag er det i dag, er det tju-åt-ten-de ja - nu - ar, er det tju - åt-ten-de ja - nu - ar? Nei.

Hvil-ken dag er det i dag, hvil-ken dag er det i dag, er det tju-ni-en-de ja - nu - ar, er det tju - ni-en-de ja - nu - ar? Nei.

Hvil-ken dag er det i dag, hvil-ken dag er det i dag, er det tret-ti-en-de ja - nu - ar, er det tret-ti-en-de ja - nu - ar? Nei.

Hvil-ken dag er det i dag, hvil-ken dag er det i dag, er det tret-ti-før-ste ja - nu - ar, er det tret-ti-før-ste ja - nu - ar? Nei.

Hvil-ken dag er det i dag, hvil-ken dag er det i dag, er det før - ste feb - ru - ar, er det før - ste feb - ru - ar? Nei.

Hvil-ken dag er det i dag, hvil-ken dag er det i dag, er det an - dre feb - ru - ar, er det an - dre feb - ru - ar? Nei.

Hvil-ken dag er det i dag, hvil-ken dag er det i dag, er det  
tre - dje feb - ru - ar, er det tre - dje feb - ru - ar? Nei.

Hvil-ken dag er det i dag, hvil-ken dag er det i dag, er det  
fjer - de feb - ru - ar, er det fjer - de feb - ru - ar? Nei.

Hvil-ken dag er det i dag, hvil-ken dag er det i dag, er det  
fem - te feb - ru - ar, er det fem - te feb - ru - ar? Nei.

Hvil-ken dag er det i dag, hvil-ken dag er det i dag, er det  
sjet - te feb - ru - ar, er det sjet - te feb - ru - ar? Nei.

Hvil-ken dag er det i dag, hvil-ken dag er det i dag, er det  
sju-en-de feb - ru - ar, er det sju-en-de feb - ru - ar? Nei.

Hvil-ken dag er det i dag, hvil-ken dag er det i dag, er det  
åt-ten-de feb - ru - ar, er det åt-ten-de feb - ru - ar? Nei.

Hvil-ken dag er det i dag, hvil-ken dag er det i dag, er det

ni-en-de feb - ru - ar, er det ni-en-de feb - ru - ar? Nei.

Hvil-ken dag er det i dag, hvil-ken dag er det i dag, er det

ti-en-de feb - ru - ar, er det ti-en-de feb - ru - ar? Nei.

Hvil-ken dag er det i dag, hvil-ken dag er det i dag, er det

ell-ev-te feb - ru - ar, er det ell-ev-te feb - ru - ar? Nei.

Hvil-ken dag er det i dag, hvil-ken dag er det i dag, er det

tolv - te feb - ru - ar, er det tolv - te feb - ru - ar? Nei.

Hvil-ken dag er det i dag, hvil-ken dag er det i dag, er det

tretten-de feb - ru - ar, er det tretten-de feb - ru - ar? Nei.

Hvil-ken dag er det i dag, hvil-ken dag er det i dag, er det

fjorten-de feb - ru - ar, er det fjorten-de feb - ru - ar? Nei.

Hvil-ken dag er det i dag, hvil-ken dag er det i dag, er det

femten-de feb - ru - ar, er det femten-de feb - ru - ar? Nei.

Hvil-ken dag er det i dag, hvil-ken dag er det i dag, er det  
 seksten-de feb - ru - ar, er det seksten-de feb - ru - ar? Nei.

Hvil-ken dag er det i dag, hvil-ken dag er det i dag, er det  
 sytten-de feb - ru - ar, er det sytten-de feb - ru - ar? Nei.

Hvil-ken dag er det i dag, hvil-ken dag er det i dag, er det  
 at-ten-de feb - ru - ar, er det at-ten-de feb - ru - ar? Nei.

Hvil-ken dag er det i dag, hvil-ken dag er det i dag, er det  
 nitten-de feb - ru - ar, er det nitten-de feb - ru - ar? Nei.

Hvil-ken dag er det i dag, hvil-ken dag er det i dag, er det  
 tju-en-de feb - ru - ar, er det tju-en-de feb - ru - ar? Nei.

Hvil-ken dag er det i dag, hvil-ken dag er det i dag, er det tju-  
 før - ste feb - ru - ar, er det tju - før - ste feb - ru - ar? Nei.

Hvil-ken dag er det i dag, hvil-ken dag er det i dag, er det tju-



and - re feb - ru - ar, er det tju - and - re feb - ru - ar? Nei.

Hvil-ken dag er det i dag, hvil-ken dag er det i dag, er det tju -

tred - je feb - ru - ar, er det tju - tred - je feb - ru - ar? Nei.

Hvil-ken dag er det i dag, hvil-ken dag er det i dag, er det tju -

fjer - de feb - ru - ar, er det tju - fjer - de feb - ru - ar? Nei.

Hvil-ken dag er det i dag, hvil-ken dag er det i dag, er det tju -

fem - te feb - ru - ar, er det tju - fem - te feb - ru - ar? Nei.

Hvil-ken dag er det i dag, hvil-ken dag er det i dag, er det tju -

sjet - te feb - ru - ar, er det tju - sjet - te feb - ru - ar? Nei.

Hvil-ken dag er det i dag, hvil-ken dag er det i dag, er det tju -

sju-en-de feb - ru - ar, er det tju - sju-en-de feb - ru - ar? Nei.

Hvil-ken dag er det i dag, hvil-ken dag er det i dag, er det tju -

åt-ten-de feb - ru - ar, er det tju - åt-ten-de feb - ru - ar? Nei.



Hvilken dag er det i dag, hvilken dag er det i dag, er det første mars, er det første mars? Nei.



Hvilken dag er det i dag, hvilken dag er det i dag, er det andre mars, er det andre mars? Nei.



Hvilken dag er det i dag, hvilken dag er det i dag, er det tredje mars, er det tredje mars? Nei.



Hvilken dag er det i dag, hvilken dag er det i dag, er det fjerde mars, er det fjerde mars? Nei.



Hvilken dag er det i dag, hvilken dag er det i dag, er det femte mars, er det femte mars? Nei.



Hvilken dag er det i dag, hvilken dag er det i dag, er det sjette mars, er det sjette mars? Nei.



Hvil-ken dag er det i dag, hvil-ken dag er det i dag, er det



sju-en-de mars, er det sju-en-de mars? Nei.



Hvil-ken dag er det i dag, hvil-ken dag er det i dag, er det



åt-ten-de mars, er det åt-ten-de mars? Nei.



Hvilken dag er det i dag, hvilken dag er det i dag, er det niende mars, er det niende mars? Nei.



Hvilken dag er det i dag, hvilken dag er det i dag, er det tiende mars, er det tiende mars? Nei.



Hvilken dag er det i dag, hvilken dag er det i dag, er det ellevte mars, er det ellevte mars? Nei.



Hvilken dag er det i dag, hvilken dag er det i dag, er det tolvte mars, er det tolvte mars? Nei.



Hvil-ken dag er det i dag, hvil-ken dag er det i dag, er det

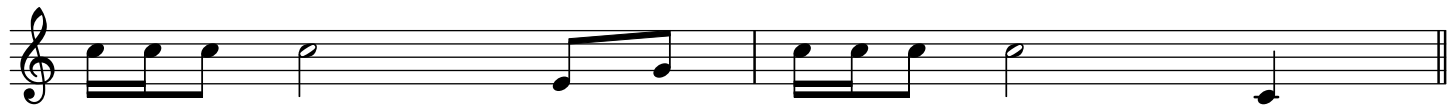

tret-ten-de mars, er det tret-ten-de mars? Nei.



Hvil-ken dag er det i dag, hvil-ken dag er det i dag, er det



fjor-ten-de mars, er det fjor-ten-de mars? Nei.



Hvil-ken dag er det i dag, hvil-ken dag er det i dag, er det

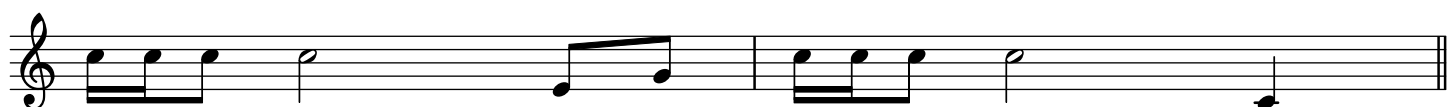

fem-ten-de mars, er det fem-ten-de mars? Nei.



Hvil-ken dag er det i dag, hvil-ken dag er det i dag, er det



seksten-de mars, er det seksten-de mars? Nei.



Hvil-ken dag er det i dag, hvil-ken dag er det i dag, er det



syt-ten-de mars, er det syt-ten-de mars? Nei.



Hvil-ken dag er det i dag, hvil-ken dag er det i dag, er det



at-ten-de mars, er det at-ten-de mars? Nei.

Hvil-ken dag er det i dag, hvil-ken dag er det i dag, er det  
nit-ten-de mars, er det nit-ten-de mars? Nei.

Hvil-ken dag er det i dag, hvil-ken dag er det i dag, er det  
tju-en-de mars, er det tju-en-de mars? Nei.

Hvil-ken dag er det i dag, hvil-ken dag er det i dag, er det tju-  
før - ste mars, er det tju - før - ste mars? Nei.

Hvil-ken dag er det i dag, hvil-ken dag er det i dag, er det tju-  
and - re mars, er det tju - and - re mars? Nei.

Hvil-ken dag er det i dag, hvil-ken dag er det i dag, er det tju-  
tred - je mars, er det tju - tred - je mars? Nei.

Hvil-ken dag er det i dag, hvil-ken dag er det i dag, er det tju-  
fjer - de mars, er det tju - fjer - de mars? Nei.

Hvil-ken dag er det i dag, hvil-ken dag er det i dag, er det tju-

fem - te mars, er det tju - fem - te mars? Nei.

Hvil-ken dag er det i dag, hvil-ken dag er det i dag, er det tju-

sjet - te mars, er det tju - sjet - te mars? Nei.

Hvil-ken dag er det i dag, hvil-ken dag er det i dag, er det tju-

sju-en-de mars, er det tju - sju-en-de mars? Nei.

Hvil-ken dag er det i dag, hvil-ken dag er det i dag, er det tju-

åt-ten-de mars, er det tju - åt-ten-de mars? Nei.

Hvil-ken dag er det i dag, hvil-ken dag er det i dag, er det tju-

ni-en-de mars, er det tju - ni-en-de mars? Nei.

Hvil-ken dag er det i dag, hvil-ken dag er det i dag, er det

tret-ti - en - de mars, er det tret-ti - en - de mars? Nei.

Hvil-ken dag er det i dag, hvil-ken dag er det i dag, er det

tret-ti - før-ste mars, er det tret-ti - før-ste mars? Nei.



Hvilken dag er det i dag, hvilken dag er det i dag, er det første ap-ril, er det første ap-ril? Nei.



Hvilken dag er det i dag, hvilken dag er det i dag, er det andre ap-ril, er det andre ap-ril? Nei.



Hvilken dag er det i dag, hvilken dag er det i dag, er det tredje ap-ril, er det tredje ap-ril? Nei.



Hvilken dag er det i dag, hvilken dag er det i dag, er det fjerde ap-ril, er det fjerde ap-ril? Nei.



Hvilken dag er det i dag, hvilken dag er det i dag, er det femte ap-ril, er det femte ap-ril? Nei.



Hvilken dag er det i dag, hvilken dag er det i dag, er det sjette ap-ril, er det sjette ap-ril? Nei.



Hvil-ken dag er det i dag, hvil-ken dag er det i dag, er det



sju-en-de ap - ril, er det sju-en-de ap - ril? Nei.



Hvil-ken dag er det i dag, hvil-ken dag er det i dag, er det



åt-ten-de ap - ril, er det åt-ten-de ap - ril? Nei.



Hvilken dag er det i dag, hvilken dag er det i dag, er det niende april, er det niende april? Nei.



Hvilken dag er det i dag, hvilken dag er det i dag, er det tiende april, er det tiende april? Nei.



Hvilken dag er det i dag, hvilken dag er det i dag, er det ellevte april, er det ellevte april? Nei.



Hvilken dag er det i dag, hvilken dag er det i dag, er det tolvte ap-ril, er det tolvte ap-ril? Nei.



Hvil-ken dag er det i dag, hvil-ken dag er det i dag, er det



tretten-de ap - ril, er det tretten-de ap - ril? Nei.



Hvil-ken dag er det i dag, hvil-ken dag er det i dag, er det



fjorten-de ap - ril, er det fjorten-de ap - ril? Nei.



Hvil-ken dag er det i dag, hvil-ken dag er det i dag, er det



femten-de ap - ril, er det femten-de ap - ril? Nei.



Hvil-ken dag er det i dag, hvil-ken dag er det i dag, er det



seksten-de ap - ril, er det seksten-de ap - ril? Nei.



Hvil-ken dag er det i dag, hvil-ken dag er det i dag, er det



sytten-de ap - ril, er det sytten-de ap - ril? Nei.



Hvil-ken dag er det i dag, hvil-ken dag er det i dag, er det



at-ten-de ap - ril, er det at-ten-de ap - ril? Nei.



Hvil-ken dag er det i dag, hvil-ken dag er det i dag, er det

nit-ten-de ap - ril, er det nit-ten-de ap - ril? Nei.

Hvil-ken dag er det i dag, hvil-ken dag er det i dag, er det

tju-en-de ap - ril, er det tju-en-de ap - ril? Nei.

Hvil-ken dag er det i dag, hvil-ken dag er det i dag, er det tju-

før - ste ap - ril, er det tju - før - ste ap - ril? Nei.

Hvil-ken dag er det i dag, hvil-ken dag er det i dag, er det tju-

and - re ap - ril, er det tju - and - re ap - ril? Nei.

Hvil-ken dag er det i dag, hvil-ken dag er det i dag, er det tju-

tred - je ap - ril, er det tju - tred - je ap - ril? Nei.

Hvil-ken dag er det i dag, hvil-ken dag er det i dag, er det tju-

fjer - de ap - ril, er det tju - fjer - de ap - ril? Nei.

Hvil-ken dag er det i dag, hvil-ken dag er det i dag, er det tju-

fem - te ap - ril, er det tju - fem - te ap - ril? Nei.



Hvil-ken dag er det i dag, hvil-ken dag er det i dag, er det tju-  
sjet - te ap - ril, er det tju - sjet - te ap - ril? Nei.

Hvil-ken dag er det i dag, hvil-ken dag er det i dag, er det tju-  
sju-en-de ap - ril, er det tju - sju-en-de ap - ril? Nei.

Hvil-ken dag er det i dag, hvil-ken dag er det i dag, er det tju-  
åt-ten-de ap - ril, er det tju - åt-ten-de ap - ril? Nei.

Hvil-ken dag er det i dag, hvil-ken dag er det i dag, er det tju-  
ni-en-de ap - ril, er det tju - ni-en-de ap - ril? Nei.

Hvil-ken dag er det i dag, hvil-ken dag er det i dag, er det  
tret-ti-en-de ap - ril, er det tret-ti-en-de ap - ril? Nei.

Hvilken dag er det i dag, hvilken dag er det i dag, er det første ma-i, er det første ma-i? Nei.

Hvilken dag er det i dag, hvilken dag er det i dag, er det andre ma-i, er det andre ma-i? Nei.

Hvilken dag er det i dag, hvilken dag er det i dag, er det tredje ma-i, er det tredje ma-i? Nei.



Hvilken dag er det i dag, hvilken dag er det i dag, er det fjerde ma-i, er det fjerde ma-i? Nei.



Hvilken dag er det i dag, hvilken dag er det i dag, er det femte ma-i, er det femte ma-i? Nei.



Hvilken dag er det i dag, hvilken dag er det i dag, er det sjette ma-i, er det sjette ma-i? Nei.



Hvilken dag er det i dag, hvilken dag er det i dag, er det sjuende mai, er det sjuende mai? Nei.



Hvilken dag er det i dag, hvilken dag er det i dag, er det åttende mai, er det åttende mai? Nei.



Hvilken dag er det i dag, hvilken dag er det i dag, er det niende ma-i, er det niende ma-i? Nei.



Hvilken dag er det i dag, hvilken dag er det i dag, er det tiende ma-i, er det tiende ma-i? Nei.



Hvilken dag er det i dag, hvilken dag er det i dag, er det ellevte ma-i, er det ellevte ma-i? Nei.



Hvilken dag er det i dag, hvilken dag er det i dag, er det tolvte ma-i, er det tolvte ma-i? Nei.



Hvil-ken dag er det i dag, hvil-ken dag er det i dag, er det

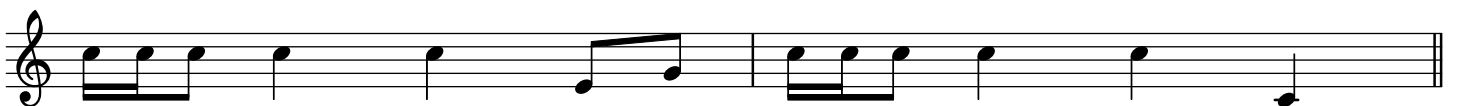

tretten-de ma - i, er det tretten-de ma - i? Nei.



Hvil-ken dag er det i dag, hvil-ken dag er det i dag, er det



fjorten-de ma - i, er det fjorten-de ma - i? Nei.

Hvil-ken dag er det i dag, hvil-ken dag er det i dag, er det  
femten-de ma - i, er det femten-de ma - i? Nei.

Hvil-ken dag er det i dag, hvil-ken dag er det i dag, er det  
seksten-de ma - i, er det seksten-de ma - i? Nei.

Hvil-ken dag er det i dag, hvil-ken dag er det i dag, er det  
sytten-de ma - i, er det sytten-de ma - i? Nei.

Hvilken dag er det i dag, hvilken dag er det i dag, er det attende mai, er det attende mai? Nei.

Hvil-ken dag er det i dag, hvil-ken dag er det i dag, er det  
nitten-de ma - i, er det nitten-de ma - i? Nei.

Hvilken dag er det i dag, hvilken dag er det i dag, er det tjuende mai, er det tjuende mai? Nei.

Hvil-ken dag er det i dag, hvil-ken dag er det i dag, er det tju-  
før - ste ma - i, er det tju - før - ste ma - i? Nei.

Hvil-ken dag er det i dag, hvil-ken dag er det i dag, er det tju-

and - re ma - i, er det tju - and - re ma - i? Nei.

Hvil-ken dag er det i dag, hvil-ken dag er det i dag, er det tju -

tred - je ma - i, er det tju - tred - je ma - i? Nei.

Hvil-ken dag er det i dag, hvil-ken dag er det i dag, er det tju -

fjer - de ma - i, er det tju - fjer - de ma - i? Nei.

Hvil-ken dag er det i dag, hvil-ken dag er det i dag, er det tju -

fem - te ma - i, er det tju - fem - te ma - i? Nei.

Hvil-ken dag er det i dag, hvil-ken dag er det i dag, er det tju -

sjet - te ma - i, er det tju - sjet - te ma - i? Nei.

Hvil-ken dag er det i dag, hvil-ken dag er det i dag, er det tju -

sju-en-de ma - i, er det tju - sju-en-de ma - i? Nei.

Hvil-ken dag er det i dag, hvil-ken dag er det i dag, er det tju -

åt-ten-de ma - i, er det tju - åt-ten-de ma - i? Nei.

Hvil-ken dag er det i dag, hvil-ken dag er det i dag, er det tju-  
ni-en-de ma - i, er det tju - ni-en-de ma - i? Nei.

Hvil-ken dag er det i dag, hvil-ken dag er det i dag, er det  
tret-ti-en-de ma - i, er det tret-ti-en-de ma - i? Nei.

Hvil-ken dag er det i dag, hvil-ken dag er det i dag, er det  
tret-ti-før-ste ma - i, er det tret-ti-før-ste ma - i? Nei.

Hvilken dag er det i dag, hvilken dag er det i dag, er det første ju-ni, er det første ju-ni? Nei.

Hvilken dag er det i dag, hvilken dag er det i dag, er det andre ju-ni, er det andre ju-ni? Nei.

Hvilken dag er det i dag, hvilken dag er det i dag, er det tredje ju-ni, er det tredje ju-ni? Nei.

Hvilken dag er det i dag, hvilken dag er det i dag, er det fjerde ju-ni, er det fjerde ju-ni? Nei.

Hvilken dag er det i dag, hvilken dag er det i dag, er det femte ju-ni, er det femte ju-ni? Nei.

Hvilken dag er det i dag, hvilken dag er det i dag, er det sjette ju-ni, er det sjette ju-ni? Nei.

Hvilken dag er det i dag, hvilken dag er det i dag, er det sjuende juni, er det sjuende juni? Nei.



Hvilken dag er det i dag, hvilken dag er det i dag, er det åttende juni, er det åttende juni? Nei.



Hvilken dag er det i dag, hvilken dag er det i dag, er det niende ju-ni, er det niende ju-ni? Nei.



Hvilken dag er det i dag, hvilken dag er det i dag, er det tiende ju-ni, er det tiende ju-ni? Nei.



Hvilken dag er det i dag, hvilken dag er det i dag, er det ellevte ju-ni, er det ellevte ju-ni? Nei.



Hvilken dag er det i dag, hvilken dag er det i dag, er det tolvte ju - ni, er det tolvte ju - ni? Nei.



Hvil-ken dag er det i dag, hvil-ken dag er det i dag, er det



tretten-de ju - ni, er det tretten-de ju - ni? Nei.



Hvil-ken dag er det i dag, hvil-ken dag er det i dag, er det



fjorten-de ju - ni, er det fjorten-de ju - ni? Nei.



Hvil-ken dag er det i dag, hvil-ken dag er det i dag, er det



femten-de ju - ni, er det femten-de ju - ni? Nei.



Hvil-ken dag er det i dag, hvil-ken dag er det i dag, er det



seksten-de ju - ni, er det seksten-de ju - ni? Nei.



Hvil-ken dag er det i dag, hvil-ken dag er det i dag, er det

syt-ten-de ju - ni, er det syt-ten-de ju - ni? Nei.  
 Hvilken dag er det i dag, hvilken dag er det i dag, er det attende juni, er det attende juni? Nei.  
 Hvil-ken dag er det i dag, hvil-ken dag er det i dag, er det  
 nit-ten-de ju - ni, er det nit-ten-de ju - ni? Nei.  
 Hvilken dag er det i dag, hvilken dag er det i dag, er det tjuende juni, er det tjuende juni? Nei.  
 Hvil-ken dag er det i dag, hvil-ken dag er det i dag, er det tju-  
 før - ste ju - ni, er det tju - før - ste ju - ni? Nei.  
 Hvil-ken dag er det i dag, hvil-ken dag er det i dag, er det tju-  
 and - re ju - ni, er det tju - and - re ju - ni? Nei.  
 Hvil-ken dag er det i dag, hvil-ken dag er det i dag, er det tju-  
 tred - je ju - ni, er det tju - tred - je ju - ni? Nei.  
 Hvil-ken dag er det i dag, hvil-ken dag er det i dag, er det tju-  
 fjer - de ju - ni, er det tju - fjer - de ju - ni? Nei.



Hvil-ken dag er det i dag, hvil-ken dag er det i dag, er det tju-



fem - te ju - ni, er det tju - fem - te ju - ni? Nei.



Hvil-ken dag er det i dag, hvil-ken dag er det i dag, er det tju-



sjet - te ju - ni, er det tju - sjet - te ju - ni? Nei.



Hvil-ken dag er det i dag, hvil-ken dag er det i dag, er det tju-



sju-en-de ju - ni, er det tju - sju-en-de ju - ni? Nei.



Hvil-ken dag er det i dag, hvil-ken dag er det i dag, er det tju-



åt-ten-de ju - ni, er det tju - åt-ten-de ju - ni? Nei.



Hvil-ken dag er det i dag, hvil-ken dag er det i dag, er det tju-



ni-en-de ju - ni, er det tju - ni-en-de ju - ni? Nei.



Hvil-ken dag er det i dag, hvil-ken dag er det i dag, er det



tret-ti-en-de ju - ni, er det tret-ti-en-de ju - ni? Nei.



Hvilken dag er det i dag, hvilken dag er det i dag, er det første ju - li, er det første ju - li? Nei.





Hvilken dag er det i dag, hvilken dag er det i dag, er det andre ju - li, er det andre ju - li? Nei.



Hvilken dag er det i dag, hvilken dag er det i dag, er det tredje ju - li, er det tredje ju - li? Nei.



Hvilken dag er det i dag, hvilken dag er det i dag, er det fjerde ju - li, er det fjerde ju - li? Nei.



Hvilken dag er det i dag, hvilken dag er det i dag, er det femte ju - li, er det femte ju - li? Nei.



Hvilken dag er det i dag, hvilken dag er det i dag, er det sjette ju - li, er det sjette ju - li? Nei.



Hvilken dag er det i dag, hvilken dag er det i dag, er det sjuende ju - li, er det sjuende ju - li? Nei.



Hvilken dag er det i dag, hvilken dag er det i dag, er det åttende ju - li, er det åttende ju - li? Nei.



Hvilken dag er det i dag, hvilken dag er det i dag, er det niende ju - li, er det niende ju - li? Ja!